

CONSTRUCTION D'UN COMPLEXE TOURISTIQUE ET RESIDENTIEL ENAMER I
PRESCRIPTION

MATERIALITE







VILLAS
REPERAGE LOTS ARCHITECTURAUX

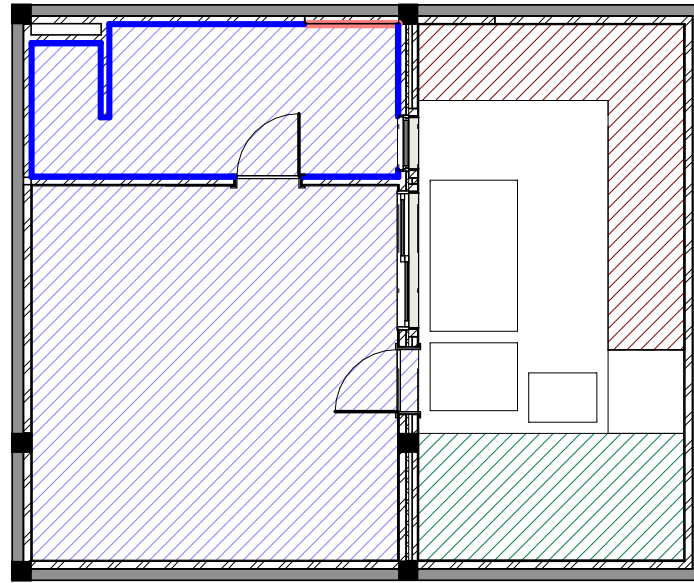

LEGENDE

Materiaux sols:

Bejmat 10x10 avec bordure et hassar de 5x15



Granito poli Noir ou Blanc avec plinthe en aluminium



Béton lissé



Materiaux murs:

_ Zellige en blanc vernissé



_ Tadelakt naturel



NB: Les teintes et les couleurs à définir par l'architecte

ROYAUME DU MAROC
Région de Marrakech Safi
Wilaya de Marrakech - Commune Tameslouht
Propriété dite: "ANIM"; Coopérative Regraguia, Cercle
Aghoutime
TF. 15102/65

Architecte
aaag
ATELIER D'ARCHITECTURE ABDELHAKIM GUILMI
84, boulevard Zerkouni, 3e étage, appt n°10, Guéliz. 40 000 Marrakech - Maroc
T +212 524 431300 - F +212 524 420719 - E atelier@aaag-international.com
www.aaag-international.com

Client:
Domaine d'Araba

Designation:
Revêtement sol
Parcelle/bâtiment:
Sous sol
LOT:
Villa type 01 lot 03

Echelle: **1/100**
Date: **07/03/2022**
N° Affaire: **153**
Révision: **0**

Phase:
EXE

Réalisé par:
MBL
Vérifié par:
AG
N° Planche:
1 / 3

IND	DATE	REMARQUES
A		
B		
C		
D		
E		
F		

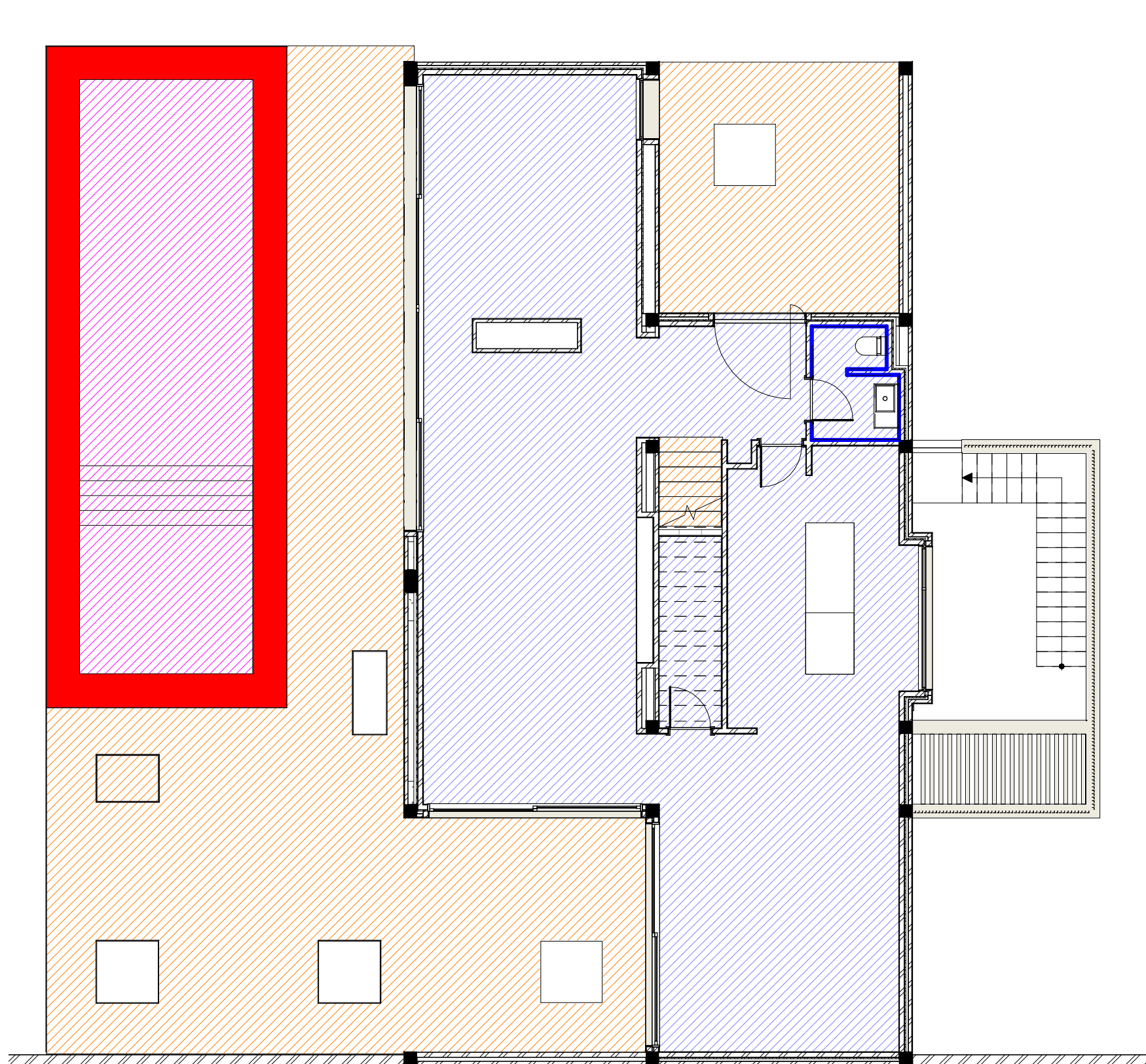

LEGENDE

Matériaux sols:

Bejmat 10x10 avec bordure et hasar de 5x15



Granito hydrofuge



Granito poli Noir ou Blanc avec plinthe en aluminium



Pierre de taza Beige bouchardée



Matériaux murs:

_ Tadelakt naturel



NB: Les teintes et les couleurs à définir par l'architecte

ROYAUME DU MAROC
Région de Marrakech Safi
Wilaya de Marrakech - Commune Tameslouht
Propriété dite: "ANIM"; Coopérative Regraguia, Cercle
Aghoutime
TF. 15102/65

Architecte
aaag
ATELIER D'ARCHITECTURE ABDELHAKIM GUILMI
84, boulevard Zerktouni, 3e étage, apt n°10, Guéliz. 40 000 Marrakech - Maroc
T +212 524 431300 - F +212 524 420719 - E atelier@aaag-international.com
www.aaag-international.com

Client:
Domaine d'Araba

Designation:
Revêtement sol
Parcelle/bâtiment:
Rez de chaussée
LOT:
Villa type 01 lot 03

Echelle: **1/100**
Date: **07/03/2022**
N° Affaire: **153**
Révision: **0**

Phase:
EXE

Réalisé par:
MBL
Vérifié par:
AG
N° Planche:
2 / 3

IND	DATE	REMARQUES
A		
B		
C		
D		
E		
F		

LEGENDE

Materiaux sols:

Bejmat 10x10 avec bordure et hassar de 5x15



Granito hydrofuge



Granito poli Noir ou Blanc avec plinthe en aluminium



Pierre de taza Beige bouchardée



Materiaux murs:

_ Zellige en noir vernissé



_ Zellige en vert



_ Zellige en marron



_ Tadelakt naturel



NB: Les teintes et les couleurs à définir par l'architecte

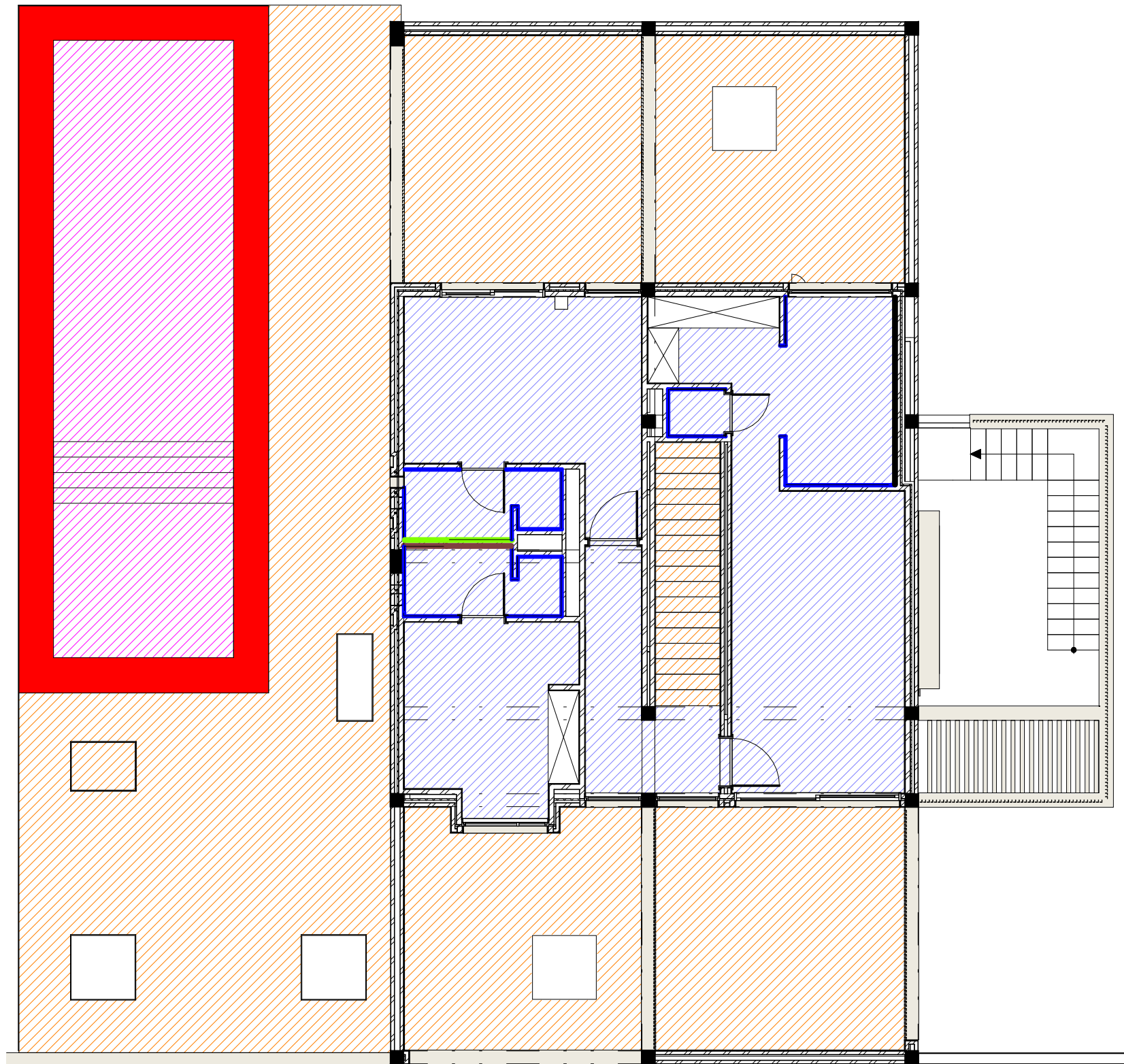

ROYAUME DU MAROC
Région de Marrakech Safi
Wilaya de Marrakech - Commune Tameslouht
Propriété dite: "ANIM"; Coopérative Regraguia, Cercle
Aghoutime
TF. 15102/65

Architecte
aaag
ATELIER D'ARCHITECTURE ABDELHAKIM GUILMI
84, boulevard Zerktouni, 3e étage, apt n°10, Guéliz. 40 000 Marrakech - Maroc
T +212 524 431300 - F +212 524 420719 - E atelier@aaag-international.com
www.aaag-international.com

Client:
Domaine d'Araba

Designation:
Revêtement sol
Parcelle/bâtiment:
Etage
LOT:
Villa type 01 lot 03

Echelle: **1/100**
Date: **07/03/2022**
N° Affaire: **153**
Révision: **0**

Phase:
EXE

Réalisé par:
MBL
Vérifié par:
AG
N° Planche:
3 / 3

IND	DATE	REMARQUES
A		
B		
C		
D		
E		
F		